

みまや通信

2017年6月第1号



循環器内科「カテーテル治療の様子」



いわき市立総合磐城共立病院公式
facebook

共立病院公式フェイスブックを開設しています!!
ぜひ「いいね!」をお願いします。



みまや通信 創刊のごあいさつ

総合磐城共立病院
病院事業管理者 平 則夫

雨にぬれるアジサイの美しい季節となりました。皆様、如何お過ごしでしょうか。当院では、「慈心妙手(じしんみょうしゅ):相手を慈しみ思いやる気持ちで患者さんに接し優れた医療技術で診察・治療を行うこと」を基本理念に、地域の中核病院として、安全で安心な医療を提供し、地域から信頼され進歩し続ける病院を目指しています。

この度、病院事業を広く皆様にご理解をいただくために、当院の診療体制や各部署の紹介、医療の情報、健康トピックス、院内活動など、病院の様子をお知らせする広報誌「みまや通信」を発行することにいたしました。

現在は、平成30年12月の開院を目指して新病院建設事業を進めていますが、平成29年3月には、先進医療に精通した地域医療を担う医師の育成を目的に、東北大学大学院と医学系研究科連携大学院の協定を締結し、新たに「地域先進医療学講座」を設け、客員教授4名、客員准教授1名が在籍する病院となりました。今後、「治療」はもとより「教育」、「研究」の一層の充実を図っていきたいと考えております。

この「みまや通信」を通じ、当院を身近に感じていただければ幸いであり、私たちが親しんでいただける紙面づくりに努めてまいりますので、よろしくお願い申し上げます。

平成29年6月



地域における 総合磐城共立病院の 役割について

総合磐城共立病院
院長

新谷 史明



共立病院の特色について、 教えてください。

当院の基本となるキーワードは、「安全・安心の医療」、「高度急性期医療」、「高度先進医療」、「がん診療」、「災害医療」、「医療者育成」です。これらを実現するために、人員や環境を整備し、救命救急センター、地域災害拠点病院、地域周産期母子医療センター、地域がん診療連携拠点病院、地域医療支援病院、臨床研修指定病院などの指定を受けてきました。

病院を運営する上での課題について、 教えてください。

医師をはじめとする医療スタッフの不足はいまだ十分には改善していません。そのため、肺癌、結核、慢性閉塞性肺疾患などの呼吸器疾患や、神経難病、膠原病、腎臓病などに対する医療に関しては、市民の皆様にご満足していただけるような成果を出すことはできないのが現状です。



医師不足ということですが、それに対する取組みを教えてください。

消化器、循環器、整形外科疾患に関しては、東北大学大学院との連携講座（地域先進医療学講座）を開設しました。臨床研修を終えた若い医師が当院で働きながら、大学院に進学し、実践的な医療技術を学びながら臨床研究を行い、学位を取得できるというものです。また、専門医研修も同時に行うことが可能です。高度な知識と技術を持った医師が地域医療に当たり、後継者を育て、地域医療の質を上げていく継続的な医療確保の道が開かれるわけです。

また、小児医療の充実も急務であり、今年3月には北里大学に『小児-小児循環器地域医療学講座』を寄附講座として開設し、小児科医育成のための地域密着型後期研修プログラムの研究に取り組む体制を作りました。

今後の方針について教えてください。

県が策定する地域医療構想により、2025年までに地域医療の再編成が余儀なくされます。そのとき当院が果たすべき機能は高度急性期医療、救急医療であることに間違いはありません。来年秋完成予定の新病院のメリットを十分生かして、地域完結型医療の中心を担っていきたいと思います。

新病院建設事業について



新病院完成イメージ図

当院では、施設の老朽化、増改築の繰り返しによる施設の分散化及び東日本大震災の経験を踏まえた災害対応力の向上等の諸課題に対応し、地域の中核病院として、良質な医療を将来にわたり安定的に提供していくため、平成30年9月の竣工、平成30年12月の開院を目指し、新病院の建設を進めています。

平成28年2月に起工式を執り行い、工事に本格着手し、現在まで順調に工事が進んでおります。



見通しがよく分かりやすい外来



機能的で療養環境に配慮した病室



開放的で利用しやすいレストラン

新病院の特徴

診療機能面では、患者ニーズに応じたより良質で適切な医療を提供するため、関連する診療科を病棟の同一フロアに配置する臓器別センター機能の採用、終末期医療の充実を図るための緩和ケア病棟の新設のほか、救急医療体制の強化を図るため、特定集中治療室の増床及びドクターヘリに対応したヘリポートの設置などを行うこととしています。

施設面では、集約化・中央化による効率的な施設構成や来院者と職員の移動動線の区分等による「機能的で使いやすい病院づくり」、免震構造の採用や災害時活動スペースの確保等による「災害に強い病院づくり」、患者さんのプライバシーに配慮した癒しと安らぎが感じられる「患者中心の病院づくり」、学術・教育施設の充実等による「働く人にとって魅力ある病院づくり」を基本に整備を行うこととしています。

【新病院の概要】

- | | | | |
|-------|-----------------|-------|---------|
| ○病床数 | 700床 | ○診療科数 | 26科 |
| ○敷地面積 | 73,036㎡ | ○延べ面積 | 64,596㎡ |
| ○階層 | 地上13階、地下階なし | | |
| ○構造 | 鉄骨造、一部鉄筋コンクリート造 | | |

工事の進ちょく状況

基礎工事や免震装置設置工事を経て、昨年12月からは本格的な躯体工事に着手し、現在は鉄骨建て方や、外装工事などを進めています。平成29年度内には、最上階までの鉄骨建て方や床の工事を完了し、内部の設備・仕上げ工事に着手する予定です。

(平成29年4月末現在の本体建設工事の進捗率25%)



〈平成29年4月現在〉

【工程表】

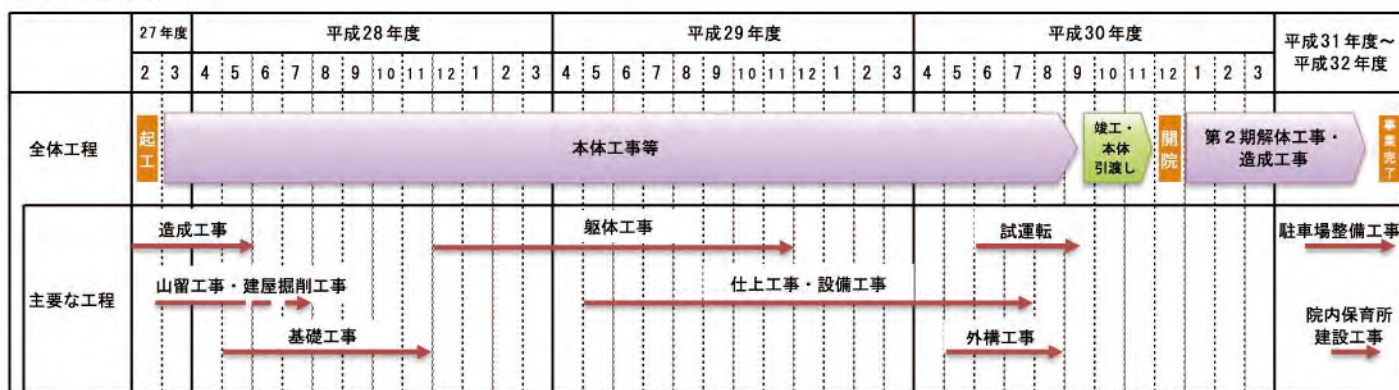

新病院の名称及びシンボルマークを募集します



当院は、昭和25年11月1日に、旧平市並びに石城郡(29町村)が共同で運営する「磐城共立病院組合立 磐城共立病院」として開設し、昭和41年10月1日の新市の誕生と共に、いわき市に引き継がれ、「いわき市立総合磐城共立病院」となりました。

現在では、市立病院に移行してから50年が経過し、“共立病院”という名称の由来が分かりにくいものになってきております。

このため、平成30年12月の新病院開院を契機に、病院名称を変更することといたしました。

あわせて、市民の皆さまに親しみを持っていただくため、病院のシンボルマークを新たに作成することといたしました。

6月上旬から、新病院名称とシンボルマークの公募を開始する予定です。詳細は、今後、病院ホームページ、フェイスブック等でお知らせいたします。

【病院ホームページ】

アドレス：<http://www.iwaki-kyoritsu.iwaki.fukushima.jp/>

◆ 内科

区分	月曜日		火曜日		水曜日		木曜日		金曜日				
	午前	午後	午前	午後	午前	午後	午前	午後	午前	午後			
新患	1	高橋 成一 池谷 伸一 (交代)		須貝 吉樹		齋藤 悠 佐々木敦宏 織内 優好 (交代)		中山 晴夫		土佐 正規 池田 智之 駒沢 大輔 (交代)			
		2	油井 満		(当番制)		(当番制)		油井 満		(当番制)		
	再来	3	腎 消 消 消 消 循 循 循 糖 糖 血	池田 智之					高橋 成一 IBD 専門		池田 智之		
		4		須貝 吉樹	須貝 吉樹	齋藤 悠		須貝 吉樹		池谷 伸一	池谷 伸一	上野 孝治	
		5		須貝 吉樹		中山 晴夫	土佐 正規 IBD 専門	中山 晴夫		佐々木敦宏		織内 優好	
		6		須貝 吉樹		中山 晴夫	土佐 正規	中山 晴夫				高橋 成一	
		7		高木 祐介		杉 正文	第1・3 ペースメーカー 第2・4 ICD			杉 正文		塙 健一郎	
		8		市原 利勝				相澤健太郎		山本 義人 (第1・3)	山本 義人 (第2・4) 14:00~		
		9		工藤 俊		山下 文男		瀬川 将人					
		10		山本 義人			高木 祐介						渡辺 崇
		11		小野 利夫		小野 利夫				小野 利夫		大学 (交代)	齋 敏明
		12		阿久津和子		齋 敏明	齋 敏明	濱崎 洋一		濱崎 洋一	阿久津和子 14:00~	齋 敏明	齋 敏明
神経内科(再来)				大学(第1,第3)(変更有)									
心療内科(予約)		岩橋 成寿		岩橋 成寿		岩橋 成寿		岩橋 成寿		岩橋 成寿			

※消=消化器内科 循=循環器内科 糖=糖尿病・内分泌科 腎=腎臓 膠原病内科 血=血液内科 IBD=炎症性腸疾患
 ※一つの欄に複数の名前がある場合は、記載の医師が当番制により担当します。

区分	月曜日		火曜日		水曜日		木曜日		金曜日	
	午前	午後	午前	午後	午前	午後	午前	午後	午前	午後

◆ 小児科【午後(専門外来診察)は完全予約制】

1	鈴木 潤	森島 重弘	鈴木 潤	石井 まり	鈴木 潤	(交代) 予	鈴木 潤	森島 重弘	鈴木 潤	鈴木 潤
2	根本 照子	石井 まり	根本 照子	本田 義信	根本 照子	鈴木 保志朗	塙 淳美	藤江 弘美	石井 まり	藤江 弘美
3	(交代)	吉原 康	(交代)	(交代) 1	(交代)	藤江 弘美	(交代)		(交代)	吉原 康
4										本田 義信

※循=循環器 血=血液 内=内分泌 ア=アレルギー 新=新生児発達 1=1ヵ月検診 予=予防接種 腎=腎臓 神=神経

◆ 小児外科

1	(手術)	神山 隆道	佐野 信行	(検査)	(手術)	神山 隆道	神山 隆道	(検査)	(手術)	佐野 信行
---	------	-------	-------	------	------	-------	-------	------	------	-------

※月曜日午後の診察は、午前中の手術の状況により休診する場合があります。

◆ 皮膚科

1			大学	大学	大学					
---	--	--	----	----	----	--	--	--	--	--

※火曜日の診察は 10:00 からになります。

◆ 心臓血管外科

1	藤宮 剛	入江 嘉仁	(手術)		藤宮 剛	入江 嘉仁	(手術)		(手術)	
2					北川 彰信					

◆ 呼吸器科・禁煙外来

内 外	大沼 菊夫			油井 満 (禁煙外来)			大沼 菊夫		大学	大学
	大学	大学							大学 (院内紹介) 第1,2,4,5金曜日	

※内=内科 外=外科 ※呼吸器科は、全て再来診察のみとなります。 ※禁煙外来は、地域医療連携室を通じた予約となります。

◆ 外科

新患 再来	新谷 史明		川口 信哉		橋本 明彦		川口 信哉		吉田 寛	
	阿部 道夫		白相 悟		根本 紀子 乳腺		片桐 宗利		永井 有	
	根本 紀子 乳腺		吉田 寛		九里 孝雄 甲状腺		橋本 明彦		白相 悟	
			高野 成尚				根本 紀子 乳腺		根本 紀子 乳腺(第2・4)	
		賀 亮				藤川 奈々子				
						篠崎 康晴				

平成 29 年 4 月～

学会や緊急手術等により変更になる場合がありますので、予めご了承ください。
 本院では予約診察を行っており、表中の □ 部は予約優先（一部完全予約制）となります。
 詳細は各診療科でご確認ください。

区分	月曜日		火曜日		水曜日		木曜日		金曜日	
	午前	午後	午前	午後	午前	午後	午前	午後	午前	午後

◆ 形成外科

1		檜垣 仁志		檜垣 仁志		(当番制) 14:00～		檜垣 仁志		薄葉 千絵
2		(当番制)		(当番制)				平井 浩気 (不定期)		笠井 文博
3		(当番制)		(当番制)				(当番制)		(当番制)

※形成外科は日にち予約となります。

◆ 産婦人科

1			本多つよし		本多つよし		本多つよし		本多つよし	
2	(交代)		(交代)		西山 浩		(交代)		西山 浩	
3	(交代)		(交代)	1ヶ月検診	三瓶 稔 (手術)		村田 強志		三瓶 稔 (手術)	

※初診の場合は、かかりつけ医からの紹介状が必要です。

◆ 整形外科

1	半田隼一 脊 -	安永 亨 14:00-16:00 ス	江尻 荘一 手 -		江尻 荘一 手 -		川崎 有希 外 手		半田隼一 脊 -	
2	相澤利武 肩 股				相澤利武 肩 股					相澤利武 肩 股 15:00-16:00
3	岩津 潤 外 -		川崎 有希 外 手		笹島 功一 外 足		笹島 功一 外 足		松澤 岳 肘 股	
4	松澤 岳 肘 股		牛来 彩子 外 -		大柳 琢 外 肩				濱田 壮志 外 -	
5	牛来彩子 外 -		横田 武尊 外 -		安永 亨 膝 -				安永 亨 膝 -	

※脊=脊椎 外=外傷、骨折 手=手、外傷 足=足、外傷 肘=肘、外傷 肩=肩、股関節 股=足、股関節 膝=膝関節、スポーツ ス=スポーツ
 ※初診の場合は、かかりつけ医からの紹介状が必要です。

◆ 脳神経外科

1	増山 祥二		(手術)		増山 祥二		(手術)		増山 祥二	
2	鈴木 保宏		(手術)		鈴木 保宏		(手術)		鈴木 保宏	

※2診の診察は、9:30より開始します。

◆ 泌尿器科

1	(手術)	徳山 聡		徳山 聡 (手術)		徳山 聡		徳山 聡	
2	(手術)	上野 誠司		上野 誠司 (手術)		上野 誠司		上野 誠司	
3	(手術)	村川 裕希		村川 裕希 (手術)		村川 裕希		村川 裕希	

※水曜日は、新患の診察は行っておりません。

◆ 眼科

1	油井理恵子 (検査治療)	油井理恵子 (手術)	油井理恵子 (検査治療)	油井理恵子 (手術)	油井理恵子 (検査治療)	油井理恵子 (手術)
2	今野 瑛之 (検査治療)	今野 瑛之 (手術)	今野 瑛之 (検査治療)	今野 瑛之 (手術)	今野 瑛之 (検査治療)	今野 瑛之 (手術)

※火曜日と木曜日の受付時間は、10:00までになります。 月・水・金曜日の午後は、予約検査・治療のみとなります。

◆ 耳鼻咽喉科【午後は完全予約制】

1	石田 英一		石田 英一		(交代)		石田 英一		(交代)
2	田畑 摩純		田畑 摩純		(交代)		田畑 摩純		(交代)
3	牛来 茂樹	腫瘍外来	牛来 茂樹	検 査	(交代)		牛来 茂樹	学童外来	(交代)
4	吉田 拓矢		吉田 拓矢		(交代)		吉田 拓矢		(交代)

※学童外来の受付時間は、11:40～15:00です。

◆ 歯科口腔外科

新患	(交代)				内藤 博之		佐藤 浩子		金丸 健太
再来	(交代)	(手術)		(手術)	佐藤 浩子 (手術)		内藤 博之 (手術)		内藤 博之 (手術)
	(交代)				金丸 健太		金丸 健太		佐藤 浩子

◆ 麻酔科

1		(当番制)		(当番制)		(当番制)		(当番制)	
2									飯嶋 千裕

※1=術前評価 2=ペインクリニック ※当番制=麻酔科医師が当番制で担当します。 ※月～木曜は、日にち予約となります。

◆ 放射線科

1	大学(再診のみ)				大 学		大 学		
---	----------	--	--	--	-----	--	-----	--	--

新任医師紹介



やなぎは くみ
柳葉久実 医師

内科

昨年度まで茨城県で神経内科の研修を行ってきました。神経内科医、内科医として地域の皆様のお役に立ちたいと思っていますので、宜しくお願いします。

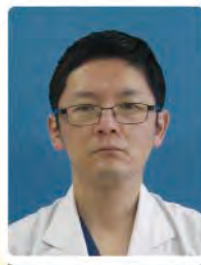

やました ふみお
山下文男 医師

循環器内科

高校卒業以来30年ぶりにいわき市に戻ってまいりました。出身大学は新潟大学、平成6年卒業です。諸先生がた、スタッフの皆様とともに、地域医療に貢献できるよう努めさせていただきます。よろしくお願い申し上げます。

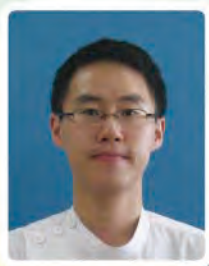

はんだ じゅんいち
半田隼一 医師

整形外科

4月より整形外科に赴任しました半田です。少しでも地域医療に貢献できるよう頑張りますので、どうぞよろしくお願い申し上げます。

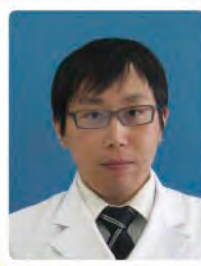

よこた たける
横田武尊 医師

整形外科

4月より整形外科に赴任しました横田です。元々、九州出身でしたが、医師になって2年間を南相馬で過ごしてからこの病院に来ました。まだ未熟な点が多いですが、何卒よろしくお願い致します。



うえの せいじ
上野誠司 医師

泌尿器科

4月より泌尿器科に赴任した上野と申します。いわき市出身です。地元の医療に貢献できるよう努めて参りますので、宜しくお願いします。

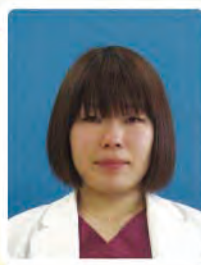

むらかわ ゆき
村川裕希 医師

泌尿器科

2017年4月より赴任して来ました、泌尿器科の村川です。様々な業務に慣れず、みなさんにご迷惑をおかけすると思いますが、長い目で見守って頂けたらと思います。よろしくお願い致します。

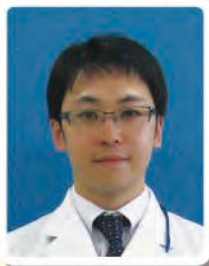

こんの ひでゆき
今野瑛之 医師

眼科

4月より眼科に赴任いたしました今野瑛之と申します。いわきの地域医療に少しでも貢献できるよう尽力して参ります。何卒よろしくお願い致します。



かなまる けんた
金丸健太 医師

歯科口腔外科

東海大学より赴任いたしました。東北での生活は初めてですが、精一杯頑張ります。よろしくお願いいたします。



はなわ あつみ
埴 淳美 医師

小児科

2年ぶりに共立病院に帰ってきました。出身地であるいわき市の医療に貢献できるように頑張ります。よろしくお願い致します。



たばた ますみ
田畑摩純 医師

耳鼻咽喉科

初めまして。耳鼻科の田畑です。牛来先生の下で精一杯勉強し、患者さんを診察していきたいと思っています。よろしくお願い致します。



えんどう ちあさ
遠藤千麻 医師

麻酔科

福島県立医大附属病院より赴任いたしました。会津、福島で勤務しましたが、初めての浜通りとなります。人も気候もあたたかいと実感しています。よろしくお願いいたします。



きたがわ あきのぶ
北川彰信 医師

心臓血管外科

4月から心臓血管外科にて勤務しております。麻酔科の経験もあり、こちらでもお手伝いできると思います。よろしくお願いいたします。

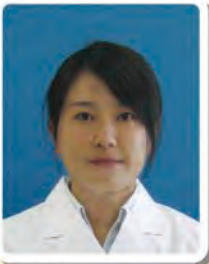

あだち ゆかり
安達祐里 医師

研修医

初期研修医の安達祐里と申します。大学を卒業して間もなく、現場の雰囲気慣れることで精一杯ですが、少しでも早く自分にできる仕事を覚え地域の医療に貢献できるように努めて参ります。



いまい ひとみ
今井仁美 医師

研修医

研修医1年目の今井と申します。出身大学は福島県立医科大学です。まだまだ未熟な身ですが、少しでも早く一人前の医師になれるよう日々精進して参ります。よろしくお願いいたします。



こうち よしひろ
鴻地由大 医師

研修医

平成29年に福島県立医科大学を卒業した初期研修1年目の鴻地です。医師として地域の皆様に貢献できるよう精進しますので、よろしくお願いいたします。



すかわら たかし
菅原 隆 医師

研修医

出身がいわき市小名浜ということで共立病院に参りました。今はまだ非力ですが、一人前の医師になれるよう励んでまいりたいと思いますので、どうぞよろしくお願いいたします。



すずき しゅんすけ
鈴木駿介 医師

研修医

福島県立医科大学を卒業し、地元いわきの共立病院で研修することになりました。昔からなじみのあるこの病院で働けることを誇らしく感じています。精一杯頑張りますのでよろしくお願いいたします。



もうえ しゅんや
馬上峻哉 医師

研修医

山形大学出身の馬上です。4月から研修医として着任いたしました。地元いわきの医療に貢献できるよう精一杯努めたいと思います。どうぞこれからよろしくお願いいたします。



わかまつ ひろまさ
若松宏昌 医師

研修医

4月から共立病院で研修させて頂くことになりました。地元いわきの医療に貢献できるように精一杯頑張ります。よろしくお願いいたします。



にしもと ひろみつ
西本晃明 医師

歯科 研修医

4月より共立病院で2年間歯科研修医として働くことになりました西本晃明と申します。出身は仙台市、出身大学は東北大学です。精一杯頑張りますので、よろしくお願いいたします。

口の中が不衛生で細菌が繁殖すると歯周病など全身に影響を及ぼす病気になるおそれがあるということが分かってきました。

日本人の死因として3番目に多い肺炎のうち、食物などが気管に入って、細菌が唾液や胃液と共に肺に流れ込んでしまう状態の肺炎「誤嚥(ごえん)性肺炎」は、食べ物などの異物が気管や肺に入った場合に、咳をして体外に出そうとする防衛反射の機能が低下している高齢者や免疫機能が低下している方に多く発症し、再発を繰り返すという特徴があります。(図1)

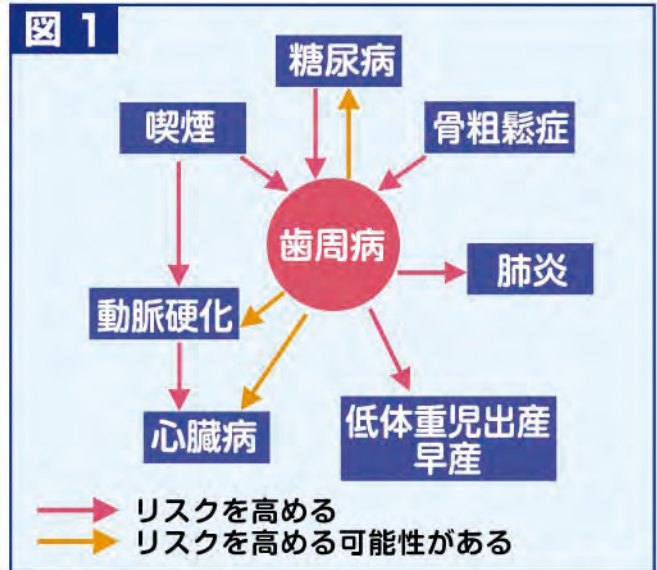

【参考文献】日本歯科医師会 健康日本21リーフレットNo.3 「ここまでわかってきた歯周病と全身の関わり」(一部改変)

口の中は37℃前後と温かく湿っており、栄養分が豊富なことと、隠れ場所(歯の溝や隙間、入れ歯等)が多いことから、細菌にとって非常に居心地がよいため多く存在しています。その主なものはプラーク(歯垢)として歯の表面等に付着し、これが長期間停滞することで、病原性の細菌が爆発的に増え、歯周病を引き起こし、血液中に入り込んで全身の臓器に行き着き、病を起こしたり、すでにかかっている病気を重症化させることがあります。

このようなことが起こらないように、当院では「口腔ケアと嚥下(えんげ)訓練」を行っています。

「口腔ケアと嚥下訓練」では

- 歯の清掃 → 歯周病などの口腔疾患、肺炎などの呼吸器疾患、心疾患などの全身疾患の予防
- 頸部・口唇・頬のマッサージ → 食物を飲みこむ機能や歯で咬み砕く機能の維持・改善などの口腔機能の維持・改善
- 口腔機能の維持・改善 → 食欲増進による全身の健康の維持・改善、口臭の消失および言語の明瞭化などによるコミュニケーションの改善などが期待できます。

当院では、次の状態にある方に対して口腔ケアを実施しております(2016年は725件の実績)。

- がん・心臓などの全体的に負担の大きい手術を受ける方
- 抗がん剤治療を受ける方
- 頭頸部の放射線治療を受ける方
- 顎骨に影響が出る薬を服用する方
- 口腔の手術を受ける方



口腔内を健やかに保つ方法としては、1日3回、毎食後に歯磨きを行う(入れ歯は外して洗浄する)ことがありますが、口腔の環境、全身状態などにより口腔ケアの方法は異なる場合がありますので、歯科医院での定期的な検診を受け、自分の状態にあった方法を相談ください。





●いわき市休日夜間急病診療所の移転及び診療時間の変更について 【平成29年6月1日から】

1 診療所の移転について

現在地 及び 移転地の位置図



○市休日夜間急病診療所は、昭和50年1月の開院以降、市立総合磐城共立病院内で診療を行ってまいりましたが、救急医療体制における役割分担を明確にするため、市総合保健福祉センター駐車場内に新たな診療所を整備し、平成29年6月1日から診療を開設することとなりましたのでお知らせいたします。



休日夜間急病診療所の外観

2 診療時間の変更について

○平成29年6月1日から、診療時間が以下のとおり変更となりますのでお知らせいたします。

区分	【5月31日まで】	【6月1日から】
平日	午後8時から 午後12時まで	午後8時から 午後11時まで
日曜	午後1時から 午後12時まで	午後2時から 午後11時まで ※午後6時から午後7時の1時間は休診
祝日等※	午前9時から 午後12時まで	午後9時から 午後11時まで ※午後1時から午後2時 及び 午後6時から午後7時の2時間は休診
土曜	午後8時から 翌日午前7時まで	変更なし

※祝日等とは、祝日、お盆(8月13日から8月15日まで)及び年末年始(12月30日から翌年1月3日まで)をいいます。

3 診療科について

○内科・小児科(休日及び夜間における軽症の急病患者の応急的診療を行います。)

※なお、総合磐城共立病院の救急外来は、今までどおり受診できます。ただし、紹介状を持参されない方や診察時間外(休日・夜間)に受診する方については、保険診療とは別に、保険外併用療養費を御負担いただきますので、ご了承願います。保険外併用療養費について、詳しくは医事課医事係(電話:0246-26-3997)までお問い合わせください。

お問い合わせ
夜間や休日の急病時の問合せ
【いわき市休日夜間急病診療所】
電話：0246-27-1208

移転等に関する問合せ
【いわき市地域医療課】
電話：0246-22-7510

●第7回市民公開講座の開催について

1 日時 平成29年7月22日(土) 13:30~15:50(開場13:00)

2 場所 いわき市総合保健福祉センター(多目的ホール)

●住所:福島県いわき市内郷高坂町四方木田191 ●電話:0246-27-8555

3 講師 ●特別講演「小児がん診療の現状と将来への課題—こども病院の取り組み—」

宮城県立こども病院 院長 今泉 益栄 先生

●講演「がん相談支援センターがあなたと家族を支えます」
総合磐城共立病院 がん相談支援センター 医療ソーシャルワーカー 會田 悦子

お問い合わせ
医療情報管理部 診療情報管理室
電話：0246-26-3151



御厩町にある当院の風景

編集
後記



皆さんお気付きの方もいるかと思いますが、本誌のタイトル「みまや」は、当院の所在地である「いわき市内郷 御厩(みまや)町 久世原16」の「御厩」が由来となっています。

広報委員会では、タイトルを決定するために協議を重ね、より多くの市民の皆様に関心していただけるよう、所在地にちなんだ名称を用いることとしました。

当院では、本誌を通じて様々な情報、活動などを、できるだけ分かりやすくお知らせしていきたいと思っておりますので、よろしくお祈りいたします。

みまや通信の次号は、10月発行予定です。なお、今回発行した広報誌については、当院ホームページでも閲覧可能です。

いわき市立総合磐城共立病院

みまや通信

●編集・発行/広報委員会 ●発行責任者/院長 新谷史明
〒973-8555 福島県いわき市内郷御厩町久世原16
経営企画課 TEL 0246-26-2134 / FAX 0246-26-2404
<http://www.iwaki-kyoritsu.iwaki.fukushima.jp/>
E-mail:kyoritsu@iwaki-kyoritsu.iwaki.fukushima.jp